

Spazio per Timbro Rivenditore

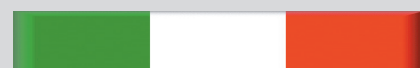

**FD di Franceschini Wilfrido & C. s.a.s.**  
Via Isei, 11 - 47023 CESENA (FC) - Italy  
Tel. 0547 29068 - Fax 0547 25655  
<http://www.fd-identificazione.it>  
E-mail: [info@fd-identificazione.it](mailto:info@fd-identificazione.it)



DAL 1959 FABBRICHIAMO SOLO ITALIANO

## SETTORI DI IMPIEGO

- Sanità** Ospedali - Case di Cura - Pronto Soccorso Analisi periodiche - Dialisi ecc.
- Salme** Strutture ospedaliere o Case di Cura - Morte al di fuori struttura sanitaria - Incidentati
- Comunità** Case di Riposo - Comunità Terapeutiche - Collegi - Colonie
- Turismo** Tour Operator - Crociere - Camping - Villaggi Turistici - Pellegrinaggio
- Sport** Manifestazioni sportive Raduni amatoriali

*Data la versatilità di adattamento dell'EGOSUM ovunque necessitano identificazione certa e duratura, è possibile combinare con l'ausilio delle schede identificative, codice a barre e microchip per qualsiasi impiego.*

## ESEMPIO DI IMPIEGO IN SETTORI DIVERSI

	BIANCHI MARIA Via Verdi, 25 TORINO 24-07-1981		Agenzia Viaggi TORINO
--	---	--	--------------------------

## ESEMPI DI COLORAZIONE

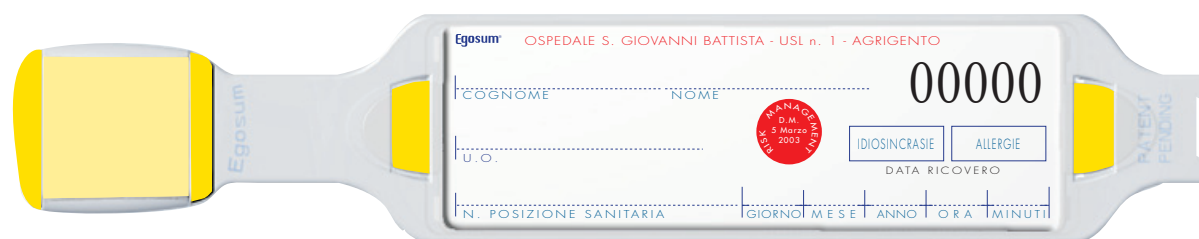

*Esempio di colorazione di elementi facenti parte dell'EGOSUM la cui visibilità è come l'esempio sopra raffigurato.*



La confezione Dispenser contiene:

- 250 EGOSUM
- 250 Kit di schede identificative
- 1 penna per scritte manuali indelebili
- 1 modo d'uso

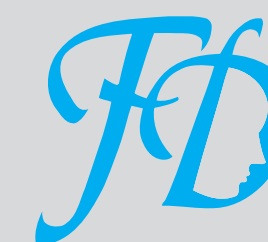



# Egosum



Viste dell'EGOSUM dalle quali risultano evidenziate: **La perfetta trasparenza dello schermo alla lettura della scheda identificativa e da usura e manomissioni.** La clip con triplice aggancio antiritorno, il design gradevole, ne fa un prodotto unico. I dati identificativi anche facendoci il bagno rimangono inalterati.  
**Brevetto Depositato N. BO2007A000241**

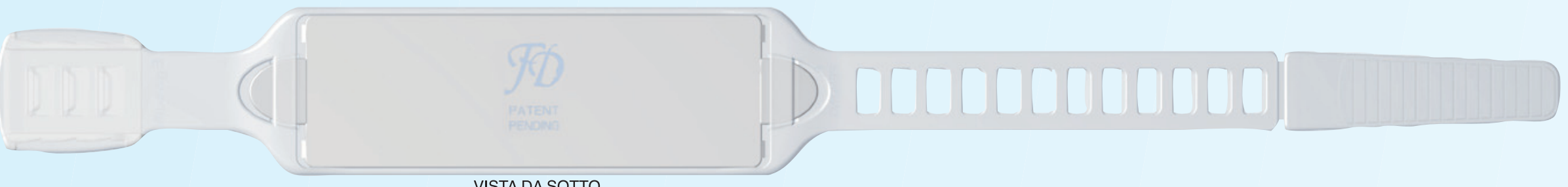

VISTA DA SOTTO



VISTA LATERALE



VISTA DA SOPRA

**Sul bracciale sono disponibili 27 cm<sup>2</sup> più 36 cm<sup>2</sup> di informazioni suddivisi per unità distinte (cartella clinica ecc.) (Esempio tratto dal Mod. Platinum)**

**Lo schema delle schede identificative è realizzato su indicazioni ospedaliere, ma per esigenze particolari riscontrabili anche per altri ospedali è possibile realizzarne di nuove**

**Caratteristiche : Unico modello dimensionale di schede identificative per tutte le grafiche disponibili: Mod. Platinum - Mod. Gold - Mod. Silver. Schede identificative in materiale termoplastico non deteriorabile.**

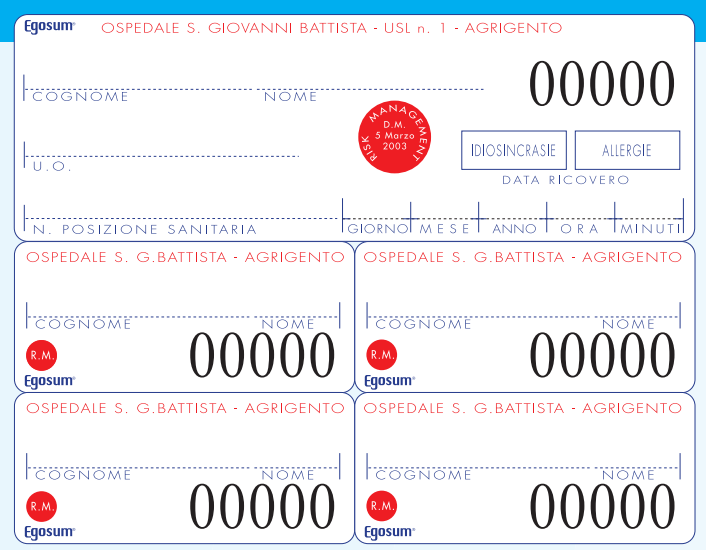

**Mod. PLATINUM 00000**  
 Modello prestampato, le altre informazioni sono scritte manualmente. La numerazione è di rigore. Possibilità di inserimento microchip.

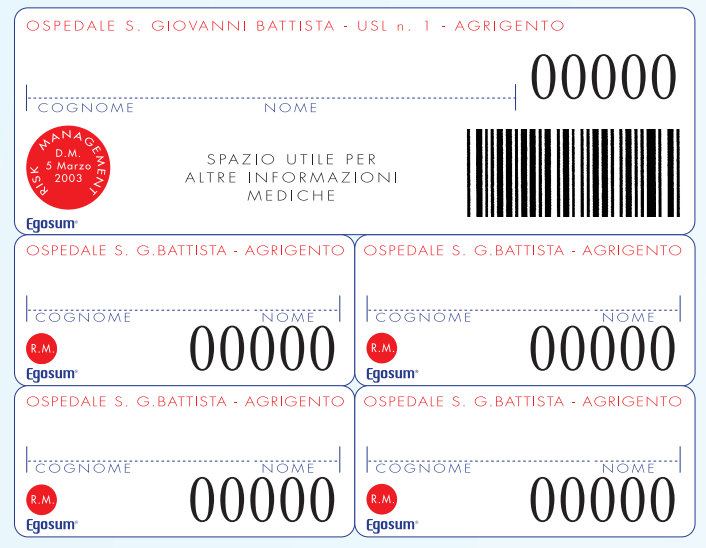

**Mod. GOLD**  
 Modello prestampato, spazio per codice a barre. Prevista anche la numerazione. Possibilità di inserimento microchip.

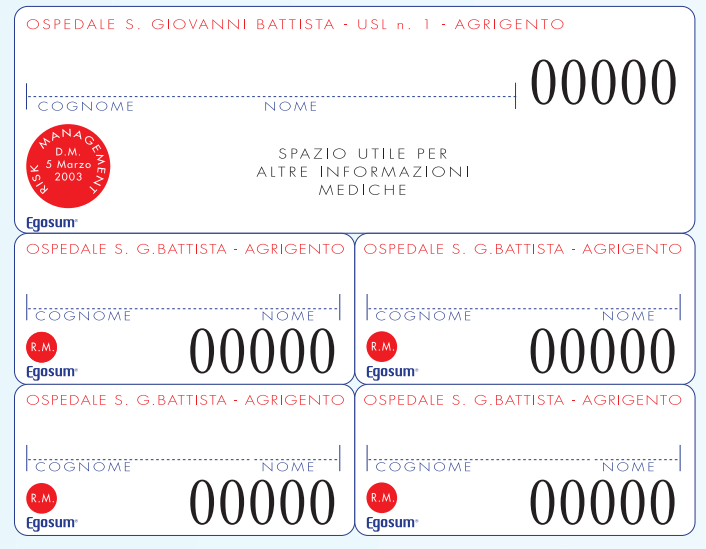

**Mod. SILVER**  
 Modello prestampato, spazio libero da riempire a richiesta del committente. Prevista anche la numerazione. Possibilità di inserimento microchip.



**Microchip da inserire in ogni modello a seconda delle esigenze del reparto**  
 A richiesta consulenza per dotare le porte di entrata/uscita per il controllo di apertura o allarme

è disponibile anche altro modello per settore: salme + bara + delega + documenti (vedi kit EGOSUM SLM)

**Macchine da laboratorio per la certificazione a campione di tutte le operazioni che garantiscono: trazione e sforzo rottura, usura per strofinio. Invecchiamento accelerato. Certificiamo i prodotti nel nostro laboratorio con nostre macchine di prova e certificazione.**

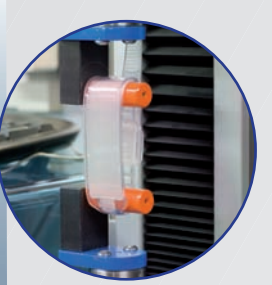

Macchina di prova da laboratorio della Thumler GmbH - Germany - Serie Testa Matich Mod. Z3-X500 S/A TH2730  
 Oggetto della prova: Determinazione delle caratteristiche a trazione (strappo)  
 Valori indicati nelle schede tecniche.

Rapporto di prova N. 144921 - EN ISO 527-1-del 1996 Istituto Giordano

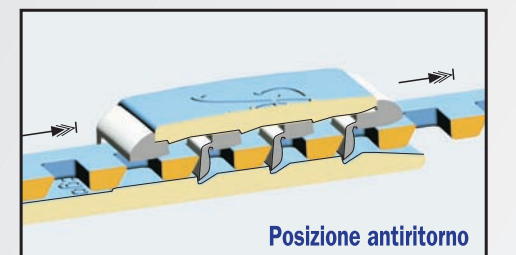

Posizione antiritorno



Macchina di prova da laboratorio della YNK - FD sas Italy - Brevetto depositato.  
 Oggetto della prova: Sfregamento (usura) con tampone di cotone 25x115 mm - peso 200 gr. Valori indicati nelle schede tecniche.

Rapporto di prova N. 145306 - EN ISO 527-1- del 1996 Istituto Giordano

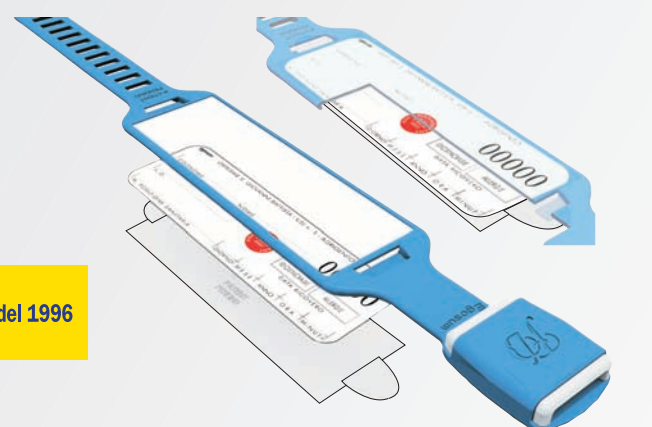

Camera termostatica Challenge tipo TH 16T della AHSI.  
 Oggetto della prova: Produce: caldo, freddo, umidità a cicli alternati determinabili, invecchiamento accelerato  
 Valori indicati nelle schede tecniche.

Rapporto di prova N. 145912 - EN ISO 527-1- del 1996 Istituto Giordano

